2W LED | IP65 | IK07 | Farbe / Colour

GESITREL AG
Elektrische Gebäudesicherheitssysteme

SIRIUS W

Annähernd wandbündiger Leuchtenkörper aus Aluminium-Druckguss, pulverbeschichtet in schwarz, rechteckige Ausführung für Wand- oder Stufen-Einbaumontage.

Der Leuchtenkörper ist mit einem Hochleistungs-LED Modul ausgestattet und kann in einen Betoneinbaukasten eingesetzt werden.

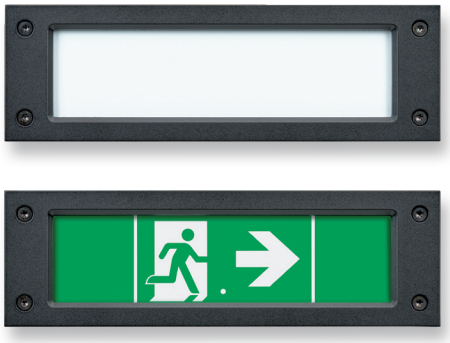

Technische Daten

Anschlussklemmen	3 x 2,5 mm² für Doppelbelegung
Gehäuse/Farbe	Leuchtenkörper: Aluminium-Druckguss / schwarz
Montageart	Wand-/Stufeneinbaumontage
Abmessungen	
BxHxT	270 x 85 x 96 mm
Schutzart	IP65
Schutzklasse	I

	Systemleuchten für Zentralversorgung
Leuchtmittel	2W LED
Lichtstrom	260lm
Netzanschlussleistung	5,5VA
Batterie-Stromaufnahme	14mA
Anschlussspannung	230V 50/60Hz / 220V DC +25/-20%
Temperaturbereich	-10°C bis +40°C
optional:	
Leuchtenschalt- und Überwachungsbaustein	ELC, MSÜ3, SET009, SET010, DALI

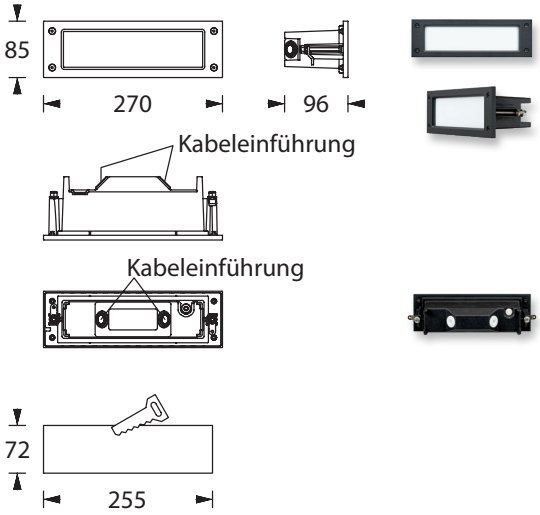

Zubehör

Betoneinbaukasten für STAIR-LIGHT	
Piktogramm-Folien Set STAIR-LIGHT	
Druckausgleichsventil Zubehör-Set	

Piktogramm-Set*

	Fluchtweg-Piktogramm FR
	Fluchtweg-Piktogramm FL
	Fluchtweg-Piktogramm FU
	Fluchtweg-Piktogramm FO

* Set **nicht** im Lieferumfang enthalten.
Weitere Pfeilrichtungen auf Anfrage.

Lichtverteilungskurven und Leuchtenabstandstabellen (E = 1,25 lx)

Leuchtmittel 2W LED-Leiste

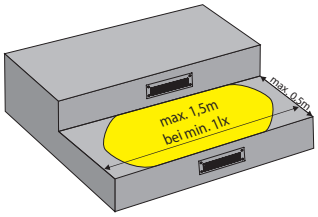

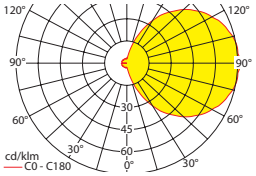

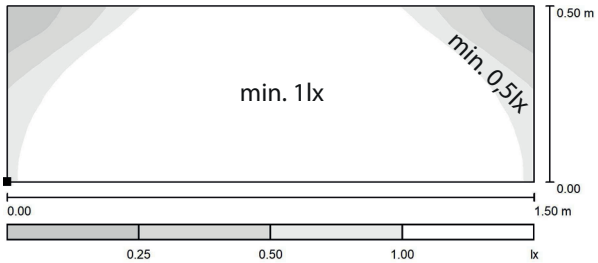

Leuchtmittel 2W LED-Leiste

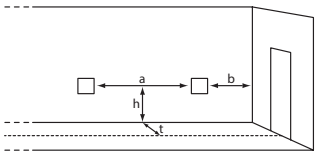

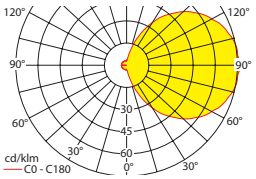

Lampenlichtstrom Not (DC)/Netz: 260lm / 260lm

t = 1,0m	h	0,10	0,20	0,30	0,40	0,50
	a	1,90	2,50	2,80	2,90	3,20
	b	0,60	0,90	1,00	1,10	1,20
t = 1,5m	a	0,60	1,80	2,50	2,80	3,10
	b	0,10	0,50	0,80	1,00	1,10

t = Abstand zur Fluchtwegmitte

Stand: 17. 03. 2022

GESITREL AG Im Brüel 12 CH-8207 Schaffhausen
Telefon +41 52 550 55 55 Fax+41 52 550 55 69
info@gesitrel.ch www.gesitrel.ch